

SOCIOCULTURALE S.C.S.

Socioculturale S.C.S. è una cooperativa di tipo A+B, nata nel 1986, che si regge sui principi della mutualità, senza fine di lucro. La cooperativa gestisce il centro diurno "La Coccinella", rivolto a persone con disabilità con diversi profili di autosufficienza fornendo interventi a carattere educativo, riabilitativo e assistenziale.

Il Servizio è gestito dalla Socioculturale S.C.S. in rapporto di convenzione con l'Azienda ULSS 3 e i Comuni afferenti alla Conferenza dei Sindaci.

Il Centro Diurno vanta un'equipe composta da coordinatore, educatori e operatori sociosanitari e può accogliere fino ad un massimo di 21 persone.



COOPERATIVA **Socio
culturale**

MAGGIORI INFORMAZIONI

CENTRO DIURNO "LA COCCINELLA"

Via Frisotti 22 - 30174

Mestre - Carpenedo (VE)

Tel. 041.958413 - 335.5376058

Coordinatore

Dott.ssa Valentina Simoni

333.9790512

centrodiurno@socioculturale.it

ORARI DEL CENTRO:

dal lunedì al venerdì

8.00-16.00

con possibilità di trasporto

CENTRO DIURNO LA COCCINELLA

Rendiamo straordinario
l'ordinario!

rev.2 Novembre 2023

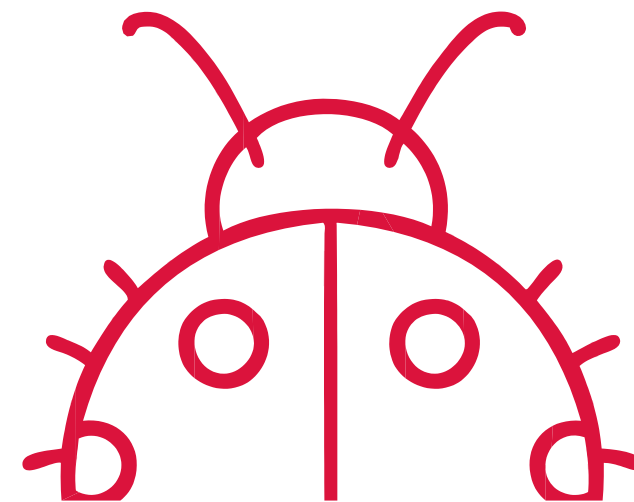



LA NOSTRA MISSION

Il Centro Diurno si assicura di:

- mantenere e sviluppare l'autonomia personale;
- sviluppare le capacità socio-relazionali della persona;
- promuovere l'integrazione nel territorio;
- stimolare la crescita globale;
- far conseguire capacità lavorative;

COME SI ACCEDE

Possono accedere al servizio persone con disabilità che terminano il percorso scolastico e provengono dal territorio di Venezia - Mestre. Le domande di inserimento vanno presentate ai rispettivi Comuni o Distretti di appartenenza. Gli ospiti sono accolti su proposta motivata dell'Unità Valutativa Multi Dimensionale (UVM) e su conforme assenso del membro indicato da Socioculturale che valuterà anche la compatibilità con il gruppo di ospiti già presenti.

Si decide, infatti, per ciascun nuovo inserimento un periodo di osservazione e di ambientamento della durata di 3 mesi.



LE NOSTRE ATTIVITA'

Momento di fondamentale importanza all'interno del Centro è quello relativo allo svolgimento dei laboratori, con lo scopo di: sviluppare aspetti cognitivi e abilità occupazionali; mantenere e/o migliorare le capacità motorie, comunicative, espressive e relazionali e rafforzare la propria identità. Le attività di laboratorio sono programmate su base settimanale e aperte a tutti gli utenti. Alcune attività sono pensate e sviluppate seguendo gli obiettivi del progetto educativo individualizzato.

LABORATORIO ARTISTICO: realizzazione di un progetto con l'utilizzo di diversi materiali, esprimendo se stessi secondo le proprie capacità.

TEATRO: stimolare l'immaginazione, sollecitare la messa in gioco personale favorire la creatività e manualità e la conoscenza del sé.

LINGUISTICA: mantenimento e potenziamento delle abilità di scrittura, ascolto, comprensione, confronto.

CUCINA: esecuzione di sequenze, manipolazione di materiali, potenziamento del senso olfattivo e gustativo.

CURA DI SE': conoscenza del proprio corpo, lavoro sulla consapevolezza di sé.

LETTURA: scelta del libro, comprensione del testo, allenamento mnemonico, confronto e condivisione rispetto ai contenuti. Esperienze di Lettura Animata Integrate dall'uso di musiche e luci nella stanza "Snoezelen."

USCITE: promozione delle autonomie relazionali nei vari contesti sociali. Grazie alla collaborazione delle realtà territoriali e dell'Assessore alla coesione social, gli utenti hanno la possibilità di partecipare ad eventi nel nostro territorio.

LABORATORIO CON GLI ANIMALI: attività di approccio ed interazione con l'animale

ESPERIENZE SENSORIALI: stimolazione multi-sensoriale tramite la stanza "Snoezelen".



e queste sono solo alcune...

Vi aspettiamo per scoprirle insieme!